

COMUNA CIOCANESTI

JUDETUL DAMBOVITA

PUG - PLAN URBANISTIC GENERAL 2010

PLANSĂ 1 - INCADRAREA IN TERITORIU
SCARA 1 : 25000

SATELE : CIOCANESTI (resedinta de comuna)

CRETU, DECINDEA, VIZURESTI, URZICEANCA

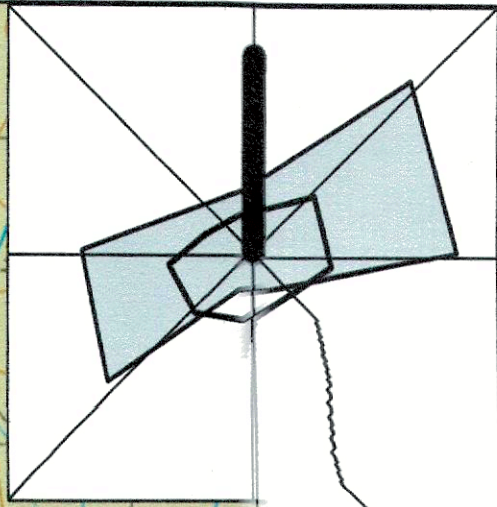

0 250 500 750 1000 1250 m
Scara 1:25000 1 cm pe plan = 250 m pe teren
Echidistantele curbelor de nivel normale = 2.5 m

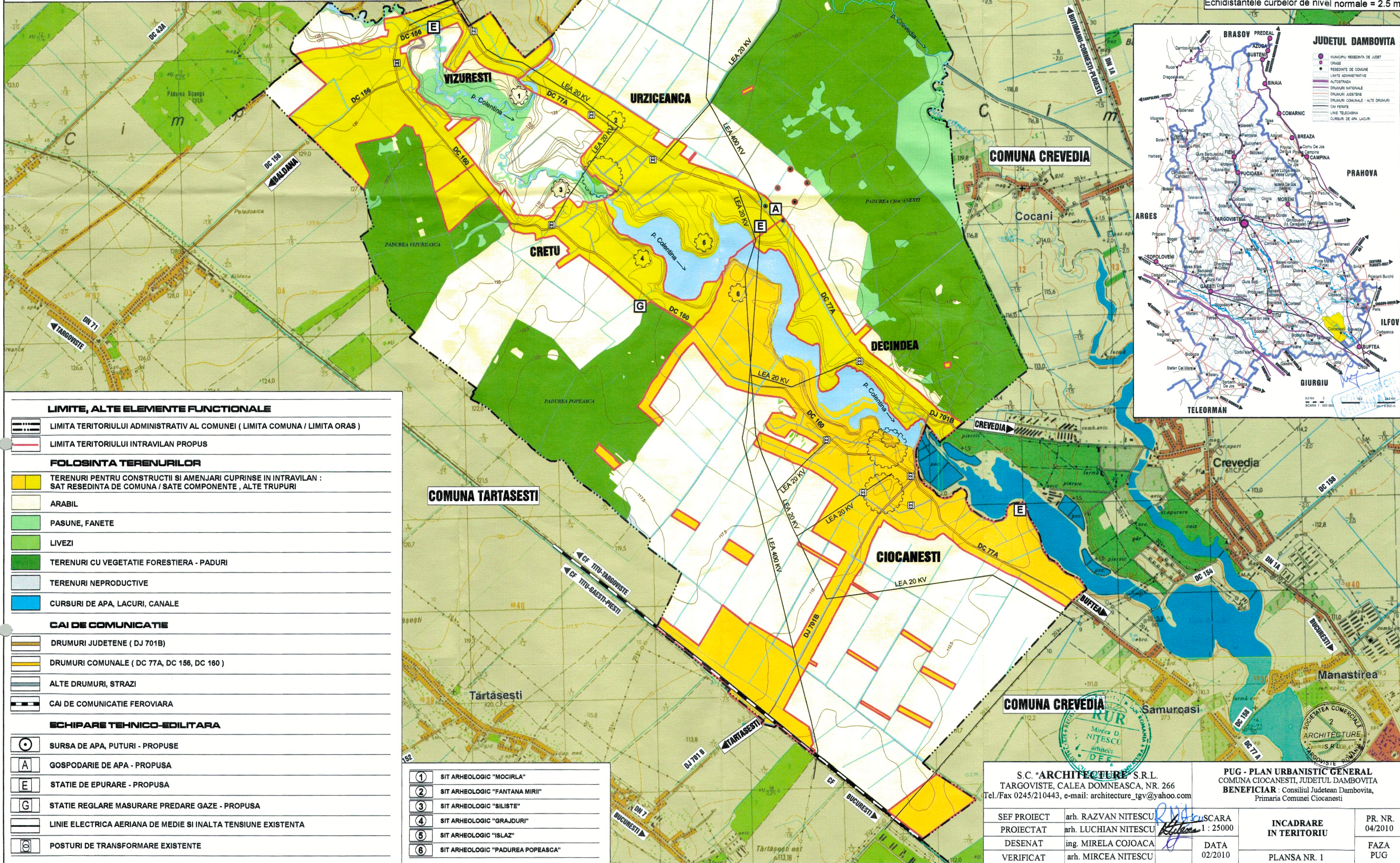

LIMITE, ALTE ELEMENTE FUNCTIONALE	
	LIMITA TERITORIULUI ADMINISTRATIV AL COMUNEI (LIMITA COMUNA / LIMITA ORAS)
	LIMITA TERITORIULUI INTRAVILAN PROPUIS
FOLOSINTA TERENURILOR	
	TERENURI PENTRU CONSTRUCTII SI AMENAJARI CUPRINSE IN INTRAVILAN : SAT RESEDINTA DE COMUNA / SATE COMPONENTE , ALTE TRUPURI
	ARABIL
	PASUNE, FANETE
	LIVEZI
	TERENURI CU VEGETATIE FORESTIERA - PADURI
	TERENURI NEPRODUCTIVE
	CURSURI DE APA, LACURI, CANALE
CAI DE COMUNICATIE	
	DRUMURI JUDETENE (DJ 701B)
	DRUMURI COMUNALE (DC 77A, DC 156, DC 160)
	ALTE DRUMURI, STRAZI
	CAI DE COMUNICATIE FERROVIARA
ECHIPARE TEHNICO-EDILITARA	
	SURSA DE APA, PUTURI - PROPUSE
	GOSPODARIE DE APA - PROPUSA
	STATIE DE EPURARE - PROPUSA
	STATIE REGLARE MASURARE PREDARE GAZE - PROPUSA
	LINIE ELECTRICA AERIANA DE MEDIE SI INALTA TENSIVNE EXISTENTA
	POSTURI DE TRANSFORMARE EXISTENTE

1	SIT ARHEOLOGIC "MOCIRLA"
2	SIT ARHEOLOGIC "FANTANA MIRII"
3	SIT ARHEOLOGIC "SILISTE"
4	SIT ARHEOLOGIC "GRAJDURI"
5	SIT ARHEOLOGIC "ISLAZ"
6	SIT ARHEOLOGIC "PADUREA POPEASCA"

S.C. "ARCHITECTURE" S.R.L. TARGOVISTE, CALEA DOMNEASCA, NR. 266 Tel./Fax 0245/210443, e-mail: architecture_tgv@yahoo.com		PUG - PLAN URBANISTIC GENERAL COMUNA CIOCANESTI, JUDETUL DAMBOVITA BENEFICIAR : Consiliul Judetean Dambovitza, Primaria Comunei Ciocanesti	
SEF PROIECT	arh. RAZVAN NITESCU	SCARA	PR. NR.
PROIECTAT	arh. LUCHIAN NITESCU	1 : 25000	04/2010
DESENAT	ing. MIRELA COJOACA	DATA	FAZA
VERIFICAT	arh. MIRCEA NITESCU	02/2010	PUG
INCADRARE IN TERITORIU		PLANSĂ NR. 1	